

# BOOST'IN

la barre complètement céréales !



## PRINCIPE DE L'OPÉRATION :

La Chambre de Métiers et de l'Artisanat des Côtes d'Armor, via la Cité du Goût & des Saveurs a élaboré une barre de céréales destinée à l'alimentation des sportifs (non professionnels). Cette barre de céréales :

- Est validée par les diététiciennes du Défi Santé Nutrition
- Sera commercialisée par 50 boulangers des Côtes d'Armor

## OBJECTIF DE L'OPÉRATION :

Pour le consommateur, l'intérêt est de pouvoir trouver, à proximité, des produits de qualité, garantis 100% naturel, et ainsi s'inscrire dans une démarche nutritionnelle pertinente.

Pour l'artisan boulanger(e), c'est un moyen de travailler collectivement pour promouvoir le Secteur Boulangerie, tout en apportant une image d'innovation et de produit de qualité. BOOST'IN c'est 100% naturel !

**100% NATUREL**  
**SANS COLORANT**  
**SANS CONSERVATEUR**  
**SANS AMÉLIORANT**  
...

## Ses ingrédients

- Farine de tradition
- Farine de châtaignes
- Céréales
- Miel
- Fruits secs

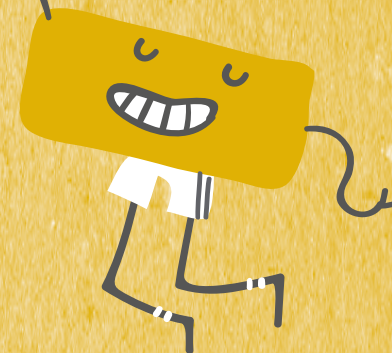

## Où la trouver ?

Chez les boulangers des Côtes d'Armor pour seulement 0.40 € pièce\* et 1 € les 3\*

Retrouvez ci-dessous la liste des boulangers participants

# BOOST'IN

la barre complètement céréales!



LA RECETTE DE LA BARRE DE CÉRÉALES BOOST'IN  
A ÉTÉ ÉLABORÉE AVEC LE CONCOURS DE SPORTIFS  
ET ELLE EST FABRIQUÉE PAR DES BOULANGERS  
DES CÔTES D'ARMOR.

**MOEL LAURENT**  
BOULANGERIE BANETTE  
10, RUE ANATOLE LE BRAZ  
22140 BÉGARD  
02.96.45.20.38

**JACOB VINCENT**  
4, PLACE DE L'ÉGLISE  
22520 BINIC  
02.96.73.61.41

**ROBIDON MICKAËL**  
AUX DÉLICES CREHENNAIS  
1, RUE GUY HOMERY  
22130 CREHEN  
02.96.84.13.09

**ROYER**  
26, RUE MARCHIX  
22100 DINAN  
02.96.85.29.76

**GAUMER PIERRE**  
BOULANGERIE  
AU GOÛT DU JOUR  
6, RUE PASTEUR  
22680 ETABLES/MER  
02.96.70.61.70

**BURLOT J.YVES**  
BOULANGERIE BARA MAD  
2, RUE DU VALLY  
22200 GUINGAMP  
02.96.43.87.14

**LE BRIS JULIEN**  
42, RUE MADELEINE  
22210 LA CHEZE  
02.96.26.70.54

**LE MERCIER**  
17, RUE PASTEUR  
22400 LAMBALLE  
02.96.31.00.85

**MOREL PHILIPPE**  
LE FOURNIL LANGUEUSIEN  
39, RUE DE RENNES  
LE MÉE 22360 LANGUEUX  
02.96.72.61.38

**DOMALAIN MICHEL**  
4, RUE MONSEIGNEUR  
22360 YFFINIAC  
02.96.62.05.52

**PHILIPPE**  
NIVERN BIHAN  
AU PAIN D'ANTAN  
22300 LANNION  
02.96.14.65.18

**GAUTIER SÉBASTIEN**  
AU CŒUR DES SAVEURS  
PLACE DU CENTRE  
22300 LANNION  
02.96.37.43.36

**GOTHIER**  
LE FOURNIL DU LEGUER  
11, ALLÉE DU PALAIS  
DE JUSTICE  
22300 LANNION  
02.96.37.90.57

**LEMEE JEAN-CHRISTOPHE**  
LA FOURNÉE LEMEE  
34, ROUTE DE ST-MARC  
22300 LANNION  
02.96.14.09.09

**LE FAOU ERIC**  
5, PLACE DU MARCHÉ AU BLÉ  
22290 LANVOLLON  
02.96.70.01.42

**COTTIN YVES**  
13, AVENUE  
DES FEUX DU LARGE  
22700 LOUANNEC  
02.96.91.03.57

**PRESSE LAURENT**  
LA MIE DU PAIN  
Z.A. DU PANORAMA  
22940 MALAKOFF  
PLAINTEL  
02.96.32.51.48

**LEMEE**  
50, RUE ERNEST RENAN  
22700 PERROS GUIREC  
02.96.23.22.91

**LUCAS JEAN-PIERRE**  
L'ATELIER DES SAVEURS  
CENTRE C<sup>AL</sup> CROIX  
ST-LAMBERT  
22000 SAINT-BRIEUC  
02.96.78.32.53

**TABOURET DAVID**  
AU LEVAIN BRIOCHIN  
9, RUE PIERRE LE GORREC  
22000 SAINT-BRIEUC  
02.96.33.13.08

**HAMON WILLIAM**  
LE FOURNIL DU GOUET  
18, RUE THÉODULE RIBOT  
22000 SAINT-BRIEUC  
02.96.33.29.29

**TALBOURDET PASCAL**  
L'ARTISAN BOULANGER  
60, RUE DE GOUÉDIC  
22000 SAINT-BRIEUC  
02.96.33.76.96

**JAFFRELOT DANIEL**  
RUE MOULIN D'ANE  
22380 SAINT-CAST LE GUILDO  
02.96.41.80.12

**LE FLEM DIDIER**  
LE PALET  
DES GOURMANDISES  
15, RUE DU CENTRE  
22940 SAINT-JULIEN  
02.96.42.90.53

**LE GUERN PASCAL**  
BOULANGERIE MESSIDOR  
Z. ARTSANALE  
DE PEN AR GUER  
22710 PENVENAN  
02.96.92.81.77

**CARLO YOHANN**  
9, RUE SAINT-MICHEL  
22400 PLANGUENOUAL  
02.96.32.75.84

**GAUTIER**  
6, RUE DE DINAN  
22210 PLEMET  
02.96.25.60.98

**KLEIN PHILIPPE**  
5, PLACE DE LA RÉPUBLIQUE  
22190 PLÉRIN  
02.96.74.53.48

**DESBOIS LOIC**  
LA RONDE DES PAINS  
9, RUE DES FAUVETTES  
22170 PLERNEUF  
02.96.94.94.08

**COSSART YOHANN**  
BOULANGERIE L'ÉPI D'OR  
6, RUE DES ÉCOLES  
22150 PLOEUC-SUR-LIE  
02.96.42.19.45

**OLLIVIER JEAN-CLAUDE**  
LE FOURNIL DU ROCHER  
8, GRANDE RUE  
22170 PLOUAGAT  
02.96.74.20.70



**FOURCART GÉRALD**  
L'AMI DU PAIN  
4, PLACE DE LA POSTE  
22830 PLOUASNE  
02.96.86.46.47

**GUELOU THIERRY**  
12, RUE JOLIOT CURIE  
22620 PLOUBAZLANEC  
02.96.55.75.95

**LEMEE**  
LE FOURNIL SAINT-MICHEL  
Z.A. DE COATILLAU  
22300 PLOUBEZRE  
02.96.47.15.58

**POMMEREUL ALAIN**  
9 BIS, RUE FONTAINE MORIN  
22440 PLOUFRAGAN  
02.96.76.06.76

**MEHEU YVES**  
SARL MEHEU  
HENT GARDEN POST  
22820 PLOUGRESCANT  
02.96.92.51.03

**BELLEC RONAN**  
5, RUE DES ÉCOLES  
22300 PLOUMILLIAU  
02.96.35.45.85

**PROD'HOMME ALAIN**  
LE BOURG  
22250 PLUMAUGAT  
02.96.83.11.76

